COMUNE DI BAGHERIA

PROVINCIA DI PALERMO

PIANO REGOLATORE GENERALE

elaborato:

PIANO PARTICOLAREGGIATO ESECUTIVO DELLE ATTIVITA' PRODUTTIVE DI ASPRA - ZONA D2

PLANIMETRIA E PIANO DI ESPROPRIO

codice: **PpA.3.b.1**

scala: **1:1.000**

data: 2006

PROGETTISTI

Arch. Maria Piazza

Geom. Carlo Drapel

DI PROGETTO (C.ALL.A.P.)

Geom. Cosimo Cipolla, Geom.Giuseppe Inglese, Geom. Tommaso Grasso, Dip. Giovan Battista la Corte

DESTINATARIO E CENTRO DEL PROCEDIMENTO

Dott. Ing. Vincenzo Aiello

visti ed approvazioni:

LEGENDA

- AREA SOGGETTA AD ESPROPRIO PER RETE VARIA
- AREA SOGGETTA AD ESPROPRIO PER PARCHEGGI
- AREA SOGGETTA A ESPROPRIO PER LOTTI PRODUTTIVI
- AREA SOGGETTA A ESPROPRIO PER VERDE PUBBLICO
- AREA SOGGETTA AD ESPROPRIO PER CENTRO SERVIZI

STRALCIO CATASTALE Foglio 7 - 8/B - 8/d
con Planimetria di Progetto

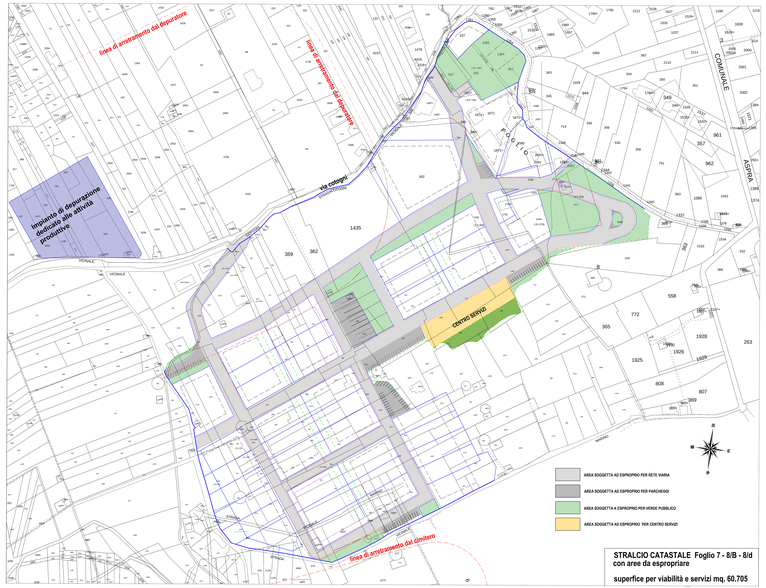

STRALCIO CATASTALE Foglio 7 - 8/B - 8/d
con aree da espropriare

superfice per viabilità e servizi mq. 60.705

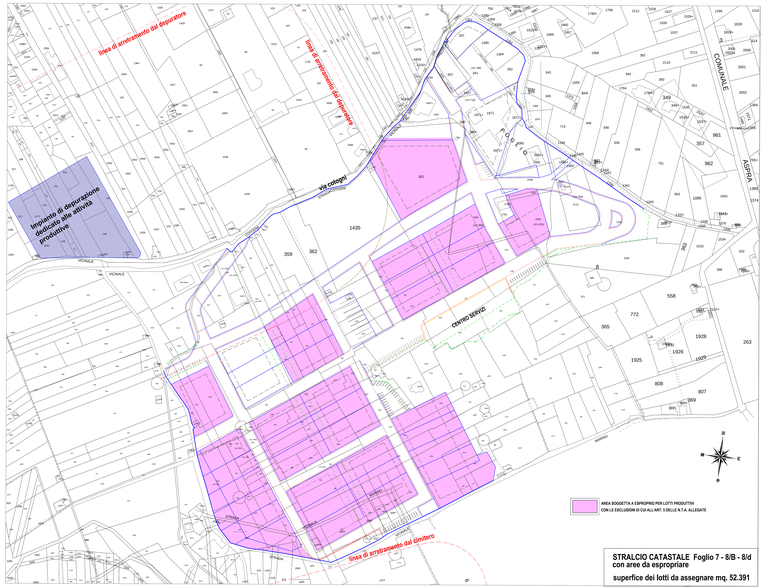

STRALCIO CATASTALE Foglio 7 - 8/B - 8/d
con aree da espropriare

superfice dei lotti da assegnare mq. 52.391