



CITTÀ DI BAGHERIA

Provincia di Palermo

SETTORE I

Servizio di Statistica

Ufficio Censimento Comunale

Tel/Fax 091/943281

e-mail: ufficio.statistica@comune.bagheria.pa.it

Movimento della Popolazione 1° semestre 2014

Rapporto sul consuntivo 2013 sulla popolazione residente e legale

NATI 2014			
	M	F	TOT
GEN	25	20	45
FEB	23	18	41
MAR	27	20	47
APR	28	20	48
MAG	20	20	40
GIU	19	29	48
LUG			
AGO			
SET			
OTT			
NOV			
DIC			

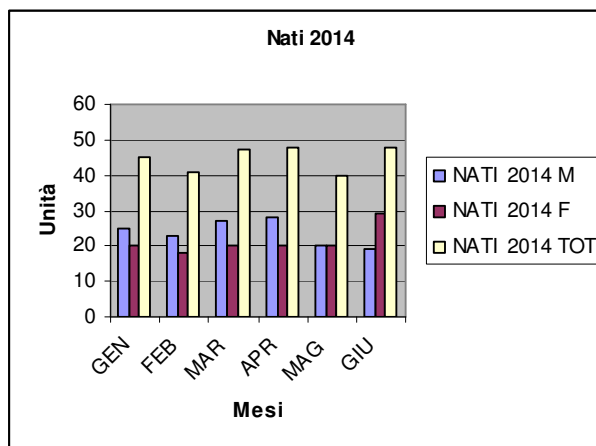

Il dato complessivo semestrale viene fornito per evidenziare un trend di crescita o decrescita in prospettiva al consuntivo di fine anno. Questo primo scorcio del 2014 relativo al 1° semestre ha visto venire alla luce 269 nuovi nati, con leggera prevalenza maschile di n. 15 unità. E' da diversi anni che nascono più bimbi che bimbe per la felicità di qualche genitore. Le famiglie bagheresi hanno confermato con questo dato che l'incertezza del proprio futuro in una società ove regna stagnazione e deflazione incide anche nella crescita demografica che quest'anno, malgrado la

crisi, dovrebbe registrare una leggerissima crescita se si mantiene questo trend di nascituri avendo il 2013 registrato 529 unità e non 539 che per un piccolo errore di somma del mese di Novembre 2013 si è dato nella trasmissione dei risultati precedenti.

La rappresentazione grafica sopra evidenziata dà l'idea mese per mese dell'alternanza maschio/femmina.

NATI 2013			
	M	F	TOT
GEN	29	27	56
FEB	26	15	41
MAR	15	13	28
APR	29	16	45
MAG	24	24	48
GIU	23	17	40
LUG	26	26	52
AGO	19	16	35
SET	28	22	50
OTT	19	18	37
NOV	23	19	42
DIC	30	25	55

Il movimento complessivo dei nati del 2013 è risultato di n. 529, di cui 291 maschi e 238 femmine. Il periodo più prolifico è stato il mese di Gennaio quello meno il mese di Marzo.

. La rappresentazione grafica sotto evidenziata mette a confronto l'alternanza maschi/femmine.

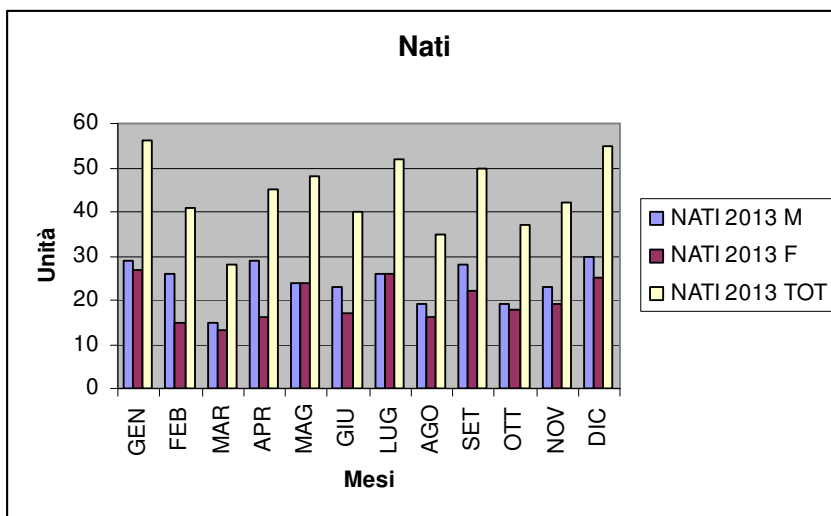

MORTI 2014			
	M	F	TOT.
GEN	30	31	61
FEB	20	20	40
MAR	26	23	49
APR	32	23	55
MAG	26	19	45
GIU	14	17	31
LUG			
AGO			
SET			
OTT			
NOV			
DIC			

Questo primo scorcio del 2014 relativo al 1° semestre ha visto la perdita di 281 concittadini con una quasi equa distribuzione tra maschi e femmine. Questo dato purtroppo lascia intravedere che a Dicembre, mantenendo questo trend rispetto al 2013 vi sarà un aumento di decessi. L'auspicio è che si possa avere un'inversione di tendenza.

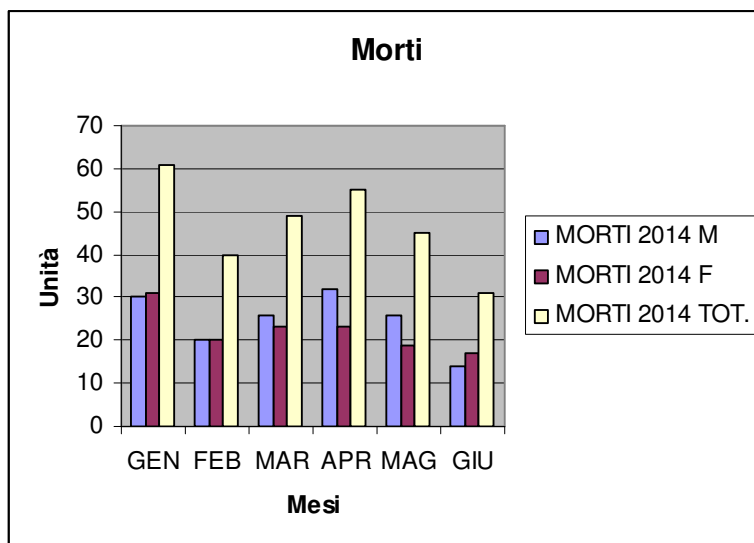

MORTI 2013			
	M	F	TOT.
GEN	21	23	44
FEB	26	20	46
MAR	28	32	60
APR	12	20	32
MAG	14	16	30
GIU	13	20	33
LUG	18	12	30
AGO	15	15	30
SET	17	18	35
OTT	15	22	37
NOV	21	11	32
DIC	32	26	58

Nell'anno 2013 purtroppo ci hanno lasciato 467 concittadini/e con una distribuzione tra maschi e femmine di 232 a 235 con una media di circa 39 decessi mensili. La rappresentazione grafica dà l'idea dell'andamento mensile ed il dato annuale.

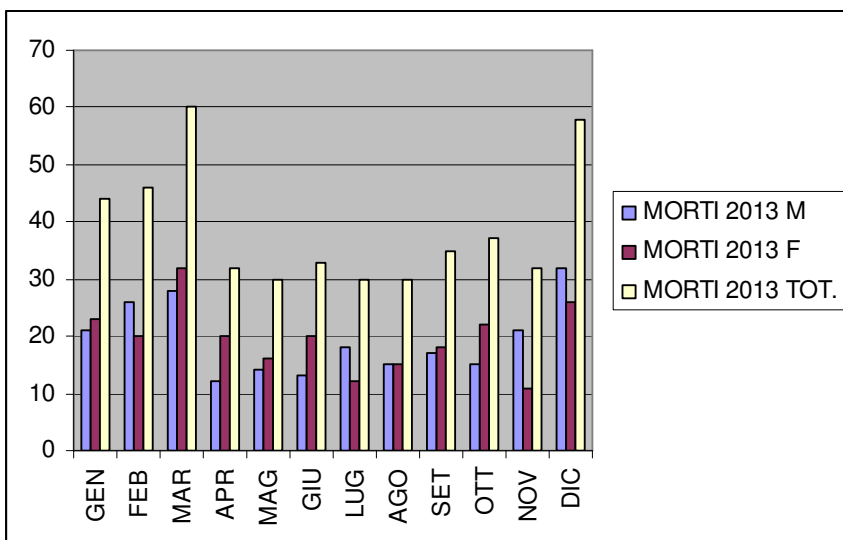

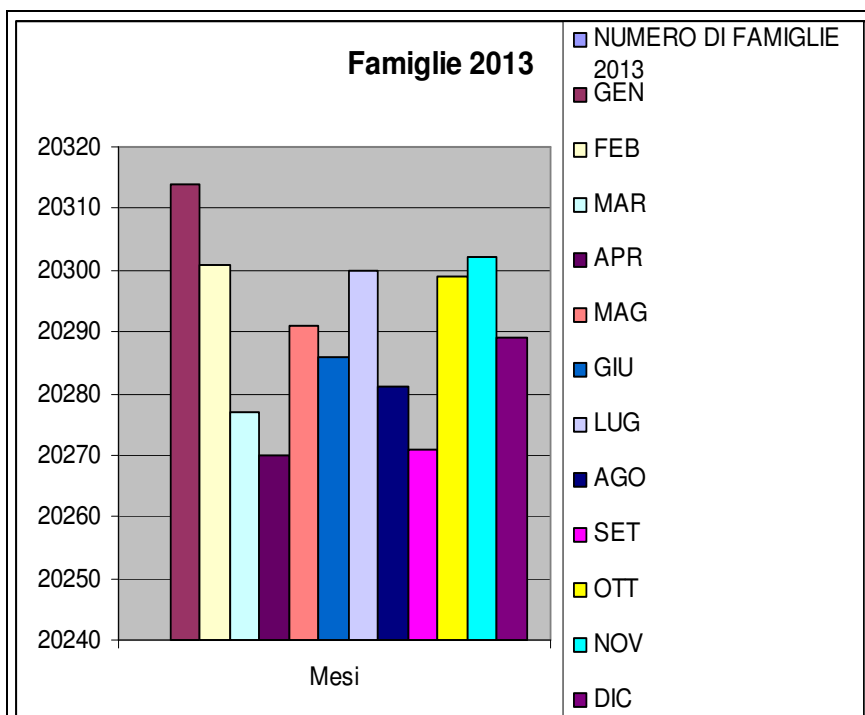

NUMERO DI FAMIGLIE 2013	
GEN	20314
FEB	20301
MAR	20277
APR	20270
MAG	20291
GIU	20286
LUG	20300
AGO	20281
SET	20271
OTT	20299
NOV	20302
DIC	20289

Il dato totale delle famiglie nel 2013 rispecchia l'andamento mese per mese dell'alternarsi delle stesse che alla fine dell'anno, si è attestato su quello dell'anno precedente mancando all'appello una sola famiglia. Il dato del 1° semestre 2014 è ancora in diminuzione di altre cinque famiglie che se mantenuto sarà raddoppiato a fine anno.

Anno 2013	1°Sem.2014
Tot. 20.289	Tot.20.274

La Popolazione residente e legale al 31.12.2013 è stata complessivamente di n.55.737 di cui 27.138 maschi e 28.599 femmine in diminuzione rispetto al 2012 esclusivamente a seguito delle modifiche derivanti dai dati del Censimento 2011 che ha fotografato la realtà bagherese al 09.10.2011. Pertanto la popolazione legale ha subito una decurtazione ed in atto vi è una verifica per ristabilire l'esatta realtà tra popolazione residente e quella legale. Rispetto al dato della popolazione legale del 2013 con detta verifica si è già integrato di circa 1.500 unità il dato censuario e alla fine del 2014 si dovrebbe avere una popolazione intorno alle 55.850 unità.

Quanto sopra per dovere d'Ufficio.

Anno 2013	1° sem 2014
55.737	55.794

Fonte: Ufficio Statistica

Il Funzionario Responsabile del Servizio
F.to Dott. Bartolone Giuseppe