



## COMUNE DI BAGHERIA

Provincia di Palermo

Settore Urbanistica

Servizio Acquisizione e regolarizzazione dei beni confiscati  
alla criminalità organizzata

1

Contrada Incorvino via Incorvino Case Prime civ. 21

Kb\_28544



Immagine

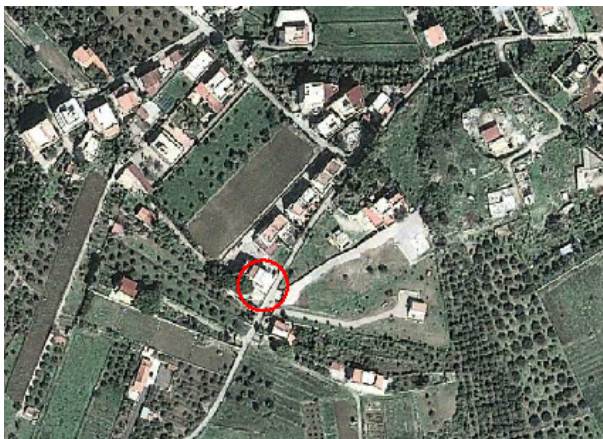

Aerofoto



P.R.G. adottato 2013

**Descrizione:** Appartamento a piano terra di mq. 79,00 con pertinenza esterna di mq. 298,00;

**Decreto di destinazione:** n 30169 del 17/03/1994 per essere destinato a colonia estiva per bambini bisognosi;

**Consegna al Comune:** verbale del 24/01/1995;

**Trascrizione:** n 30169 del 02/02/2006;

**Vincolo di indisponibilità:** Deliberazione del Consiglio comunale n 37 del 24/02/2005;

**Quota di proprietà:** Intera;

**Ubicazione:** C.da Incorvino via Incorvino Case Prime civ. 21;

**Dati catastali:** F.gl. 18 p.lla 29 sub. 1;

**Valore stimato Agenzia Demanio:** €. 51.645,69;

**Destinazione Urbanistica:** Nel P.R.G. approvato con D.A. n 176/76 del 19/06/1976, ricade in zona di "Verde Agricolo", contraddistinta col simbolo funzionale "E", regolamentata dall'art. 26 delle relative N.T.A..

Nel P.R.G. adottato con Deliberazione Commissariale n 74. del 09/10/2013 è destinato ad "Attrezzature Pubbliche di interesse collettivo: Aree per Attrezzature di interesse Comune" contraddistinta con il simbolo "F2", nello specifico in zona "Ca" - **Attrezzature Sociali ed Assistenziali.**

**Utilizzo:** L'immobile a seguito di avviso pubblico dell'Assessorato Regionale della Famiglia delle Politiche Sociali e del Lavoro, è stato utilmente inserito nella graduatoria per l'ammissione a finanziamento, giusta D. D. S1 n 2290 del 20/12/2013 per la realizzazione di un "Pronto Soccorso Sociale" (ristoro e accoglienza). Procedura di gara in corso per la realizzazione delle opere di ristrutturazione;

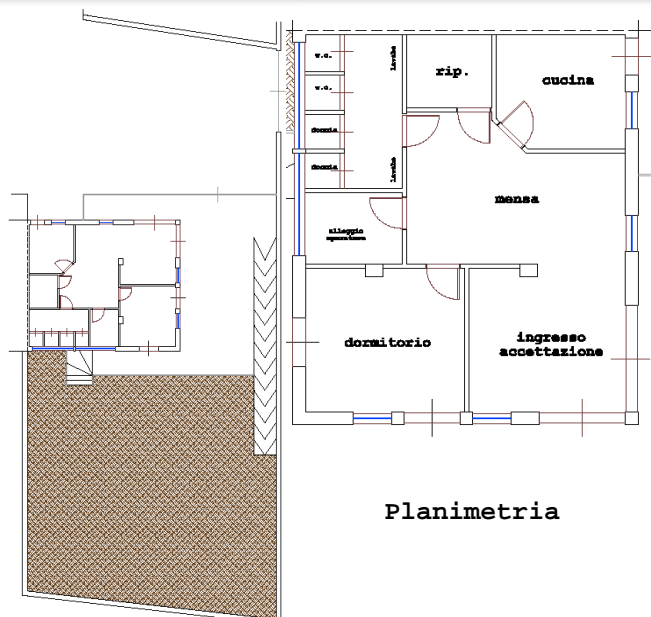

Planimetria